

FICHE SIGNALÉTIQUE DE LA PROPRIÉTÉ

Projet N°154302/TC

Valeur locative minimale (Dhs/Ha/An) : 1000

Propriété : BRIDIA

1- LOCALISATION

- Province ou Wilaya : Taounate
- Cercle : Qaria
- Caïdat : Beni Snouss Fechtala
- Commune rurale : Moulay Bouchta
- collectivité : Fechtala
- Coordonnés Lambert (X et Y) : X = 521.249,55
Y = 435.569,82
- Nombre des lots constituant la propriété : 1
- Accès (goudron et piste) : goudron et piste
- Distance de l'Aéroport : 90 km
- Distance de Port marchand : 400km
- Distance par rapport aux agglomérations urbaines avoisinantes :
- Distance par rapport aux axes routiers :
- Nature de l'accès : goudron et piste

2- SITUATION FONCIERE

2 - 1 Patrimoine foncier

Références foncières	Superficies totales (ha)
DA185-E TF: 6641/F TF : 3629/F	394 ha 41 a 53 ca
TOTAL	394 ha 41 a 53 ca

2 - 2 Occupation du sol actuel

Spéculation	Superficies totales (ha)
NEANT	

3 - CARACTERISTIQUES PEDO-CLIMATIQUES

- Pluviométrie Moy. Annuelle : 600 mm
- Température Max : 40°C
- Température Min : 20°C
- Type de sol : argileux limoneux
- Profondeur du sol :

4 - RESSOURCES HUMAINES

4-1 Personnel permanent : 0

4-2 Personnel occasionnel (nombre) : 0

5 - RESSOURCES EN EAU

Disponibilité en eau souterraine :

- Profondeur moyenne de la nappe :
- Débit moyen (l/s) :

5-1 Puits et forages

Désignations	Nombres
NEANT	

5-2 –Autres ressources hydriques

5-2-1 Barrages

- Nom du barrage :
- ORMVA qui gère l'eau du barrage :

5-2-2- Autre source

Désignation	Appellation	Superficie irriguée (ha)
NEANT		

6- RESEAU D'IRRIGATION

Mode d'irrigation	Espèce de plantation	Sup. Totale (ha)
NEANT		

7- OUVRAGES DE GENIE CIVIL LIES A L'IRRIGATION

Désignation	Nombre d'ouvrages	Volume total en (m ³)
NEANT		

8 - RESEAUX ELECTRIQUES

8-1 Postes de transformation électrique

- Nombre de transformateurs :
- Puissance totale installée (KVA):

9 - DIVERS EQUIPEMENTS IMMOBILES

10 - LOGEMENTS ET BATIMENTS

10 -1 Bâtiments administratifs

Désignation	Nature de la construction	Surface Occupée (m ²)	Surface couverte (m ²)	Observations de l'état
NEANT				

10-2 Bâtiments d'exploitation

Désignation	Nature de la construction	Sup. Occupée (m ²)	Sup couverte (m ²)	Observations de l'état
NEANT				

10-3 Logements relevant de la propriété

- Nombre total :

Fonction des occupants	Nature de la construction	Surface Occupée (m ²)	Surface couverte (m ²)
NEANT			

10 -4 Autres constructions

10-4-1- Habitats dispersés

- Nombre de logements :
- Population concernée estimée :

Désignation	Nature de construction	Surface Occupée (m ²)	Surface couverte (m ²)
NEANT			

10-4-2- Habitats groupes (DOUAR)

- Nombre de logements estimé:
- Population estimée :
- Superficie totale estimée (m²) :

Nom du douar	Nombre de maisons estimées	Population estimée	Sup. totale occupée (ha)	Electrification	Eau potable
NEANT					

INSTITUT DE CARTOGRAFIE
 ORDRE DE CLASSE
 CADASTRE NATIONAL ALGERIEN

Levé Topographique

Propriété Dite : " Boudya "
 Terrain Non Immatriculé

OBSERVATION

Scale : 1/25000

* Les limites et les étendues sont que les limites et les étendues par le levé.
 * La Société Cartographique est responsable de ce levé.

Institut de Cartographie National Algérien - BORDJ - BOULEVARD DE LA LIBERTÉ		Échelle : 1/25000 Date : 03 Octobre 2011 Planche : 23 Feuille : 28 1257
Météorologie : 2011.01.01 2011.01.02 2011.01.03	Date : 2011.01.01 2011.01.02 2011.01.03	État du Ciel : Partiellement nuageux Partiellement nuageux Partiellement nuageux



Bureau de Cartographie, d'Ingénierie
 et de Topographie
 10, 10 et 10/10, 201
 20 - 201101-01 - 201101-01-01
 BORDJ - 201101-01-01

Table with 3 columns: Station, X, Y. Contains a grid of data points for the topographic survey.

Table with 3 columns: Station, X, Y. Contains a grid of data points for the topographic survey.

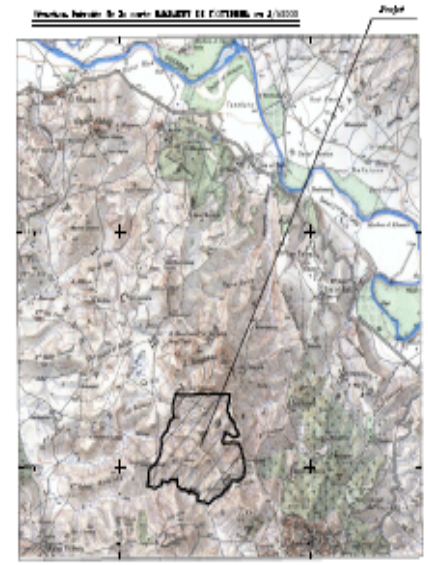
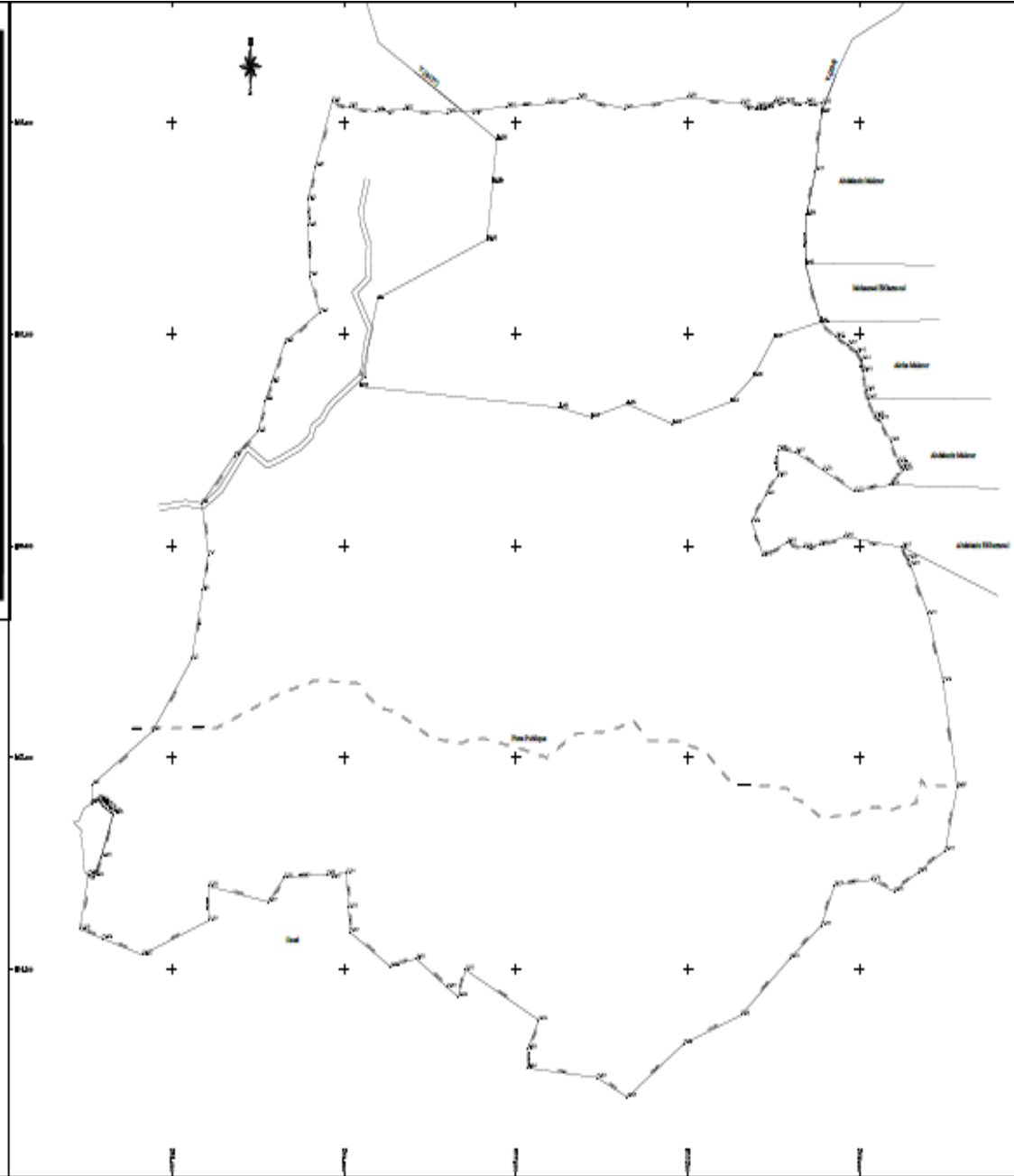

BUREAU DE CARTOGRAPHIE, D'INGÉNIEURIE ET DE TOPOGRAPHIE